對不起、不緊要

曲、詞：歐頌茵

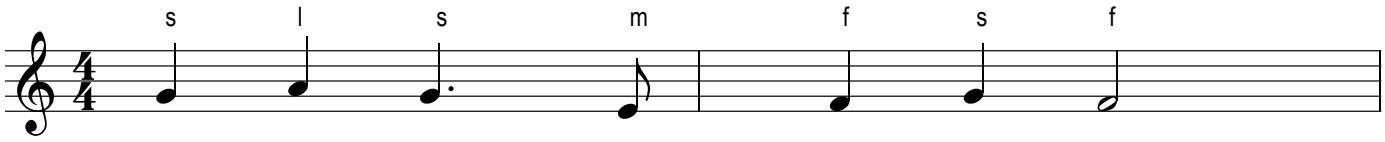

對 不 起， 是 我 的 錯，

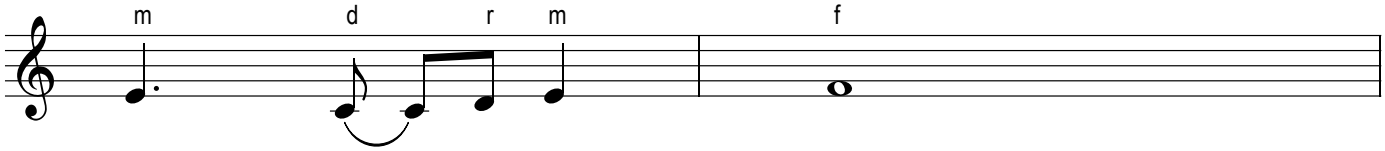

請 你 原 諒 我。

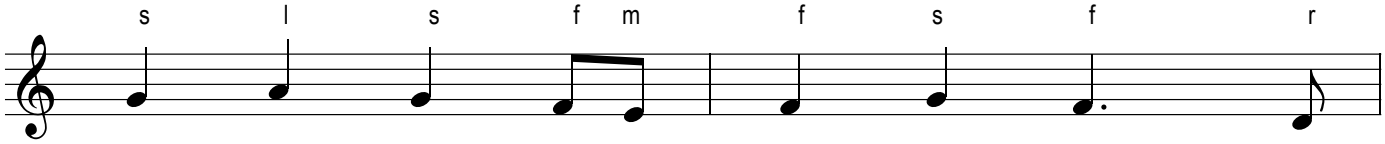

不 緊 要， 我 沒 有 生 氣， 我

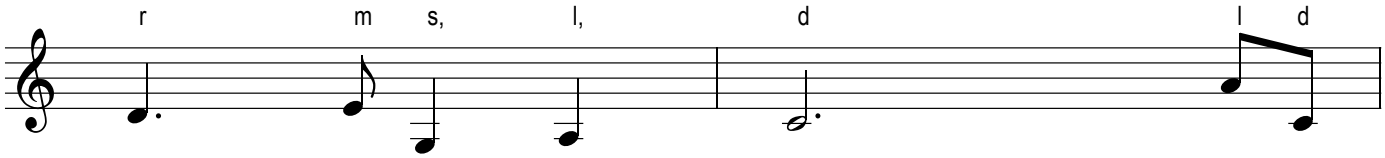

已 經 原 諒 你。 好 朋

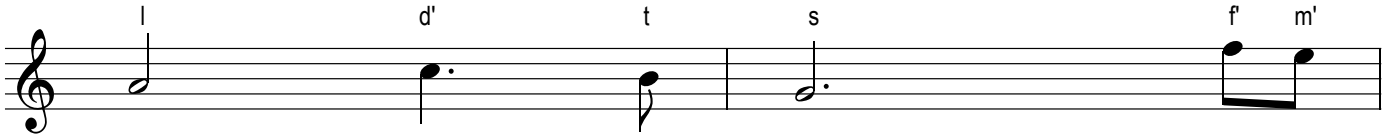

友 不 生 氣， 開 開

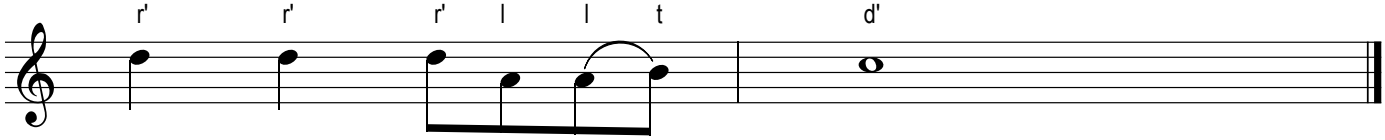

心 心 一 同 遊 戲。